

COMUNE
di
CITTA' DI CASTELLO
Provincia di Perugia

AVIOSUPERFICIE SANT'ILLUMINATO - GREENFIELD
AUTORIZZAZIONE ENAC PROTOCOLLO DEL 02/04/2012 - 0042441/CIA
**REGOLAMENTO ENAC LIBERALIZZAZIONE DELL'USO DELLE AREE DI
ATTERRAGGIO (AVIO-IDRO-ELISUPERFICIE) -
EDIZIONE N° 1 DEL 05/05/2023***

Proprietà
Sig. SILENZI MARCO c.f. SLNMRC62L092133M

Oggetto: ADEMPIMENTI IN OTTEMPERANZA AL REGOLAMENTO ENAC
LIBERALIZZAZIONE DELL'USO DELLE AREE DI ATTERRAGGIO
(AVIO-IDRO-ELISUPERFICIE) - EDIZIONE N° 1 DEL 05/05/2023*

Tavola E :
INQUADRAMENTO CIRCUITO + INNER SURFACE su presa Aerea di zona.
"AVIOSUPERFICIE SANT'ILLUMINATO - GREENFIELD" Aggiornata al Sett. 2024

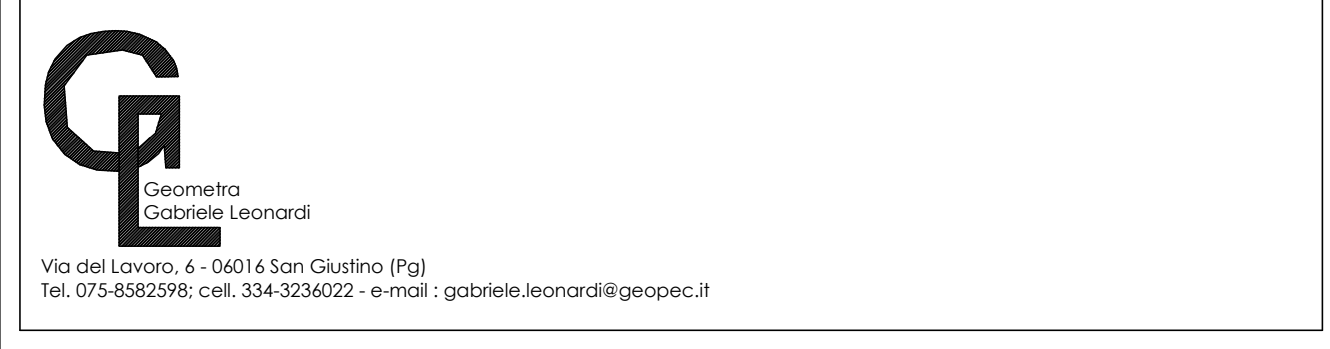

Aviosuperficie Sant'illuminato - Greenfield - LIAL (PG07-8)
Fraz. Bosciano - 06012 Città di Castello (PG)
Phone +39-075-8540712 Mobile +39-339-2503451
WWW.SANTILLUMINATO.COM Mail: info@santilluminato.com

-  CIRCUITO
-  INNER HORIZONTAL SURFACE
RAGGIO KM 2.00
(TABELLA 4.2 PISTA CODICE 1)
-  RWY STRIP
-  PISTA
-  OSTACOLO = FILARE ALBERATO
DI ALTEZZA mt. 30 circa SUL FINALE
PISTA 22
-  TS = 1 / 5 libere da ostali
-  TOCS
-  APPROACH SURFACE

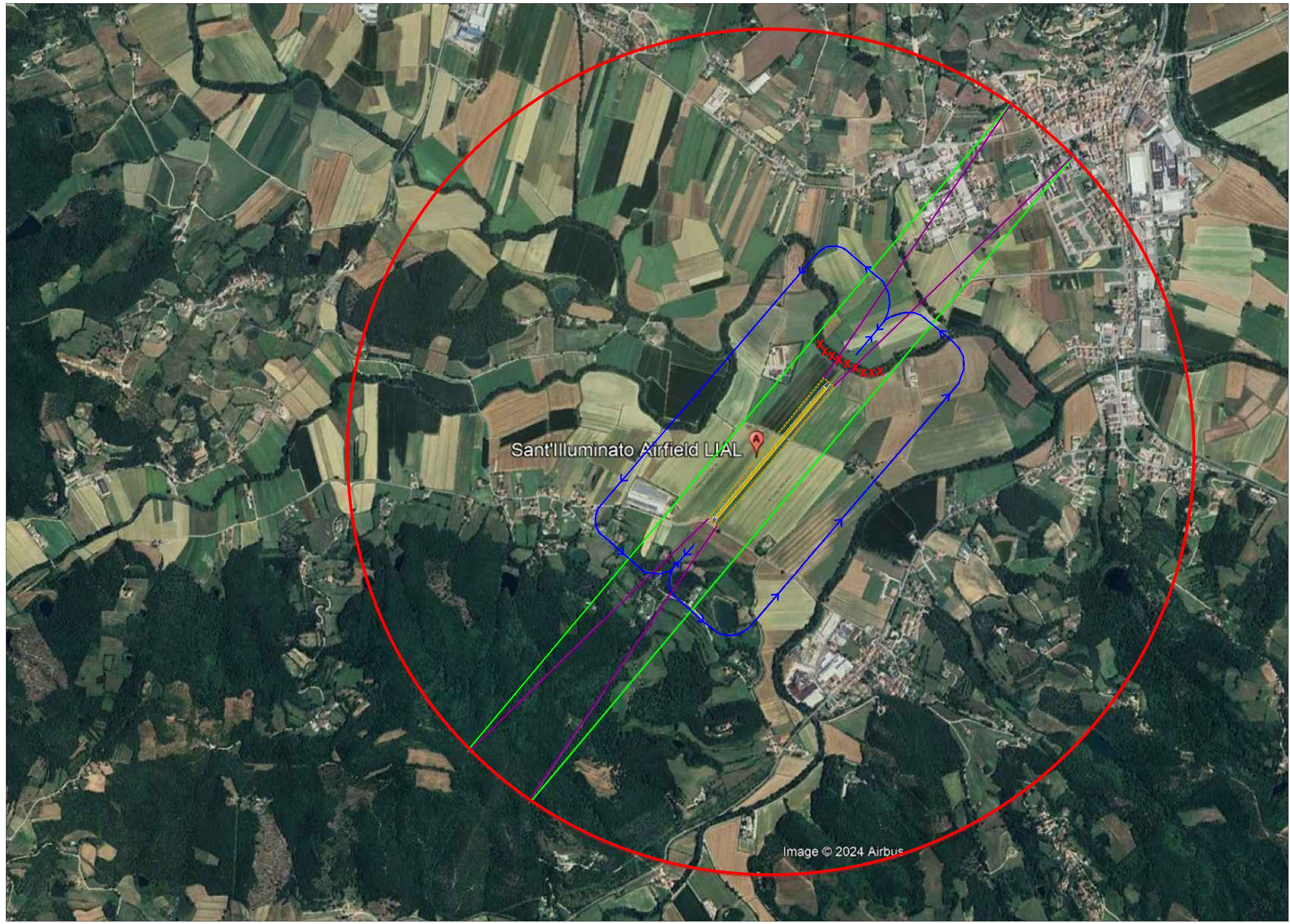

Image © 2024 Airbus